

CARACTERÍSTICAS PRINCIPALES

| | |
|-------------------------|-----------|
| ESLORA TOTAL | 37,00MTS. |
| - DE REGISTRO | 35,00 " |
| - ENTRE PERPENDICULARES | 33,50 " |
| MANGA DE TRAZADO | 6,50 " |
| PUNTA A LA CUB. SHELTER | 6,20 " |
| - PRINCIPAL | 4,00 " |

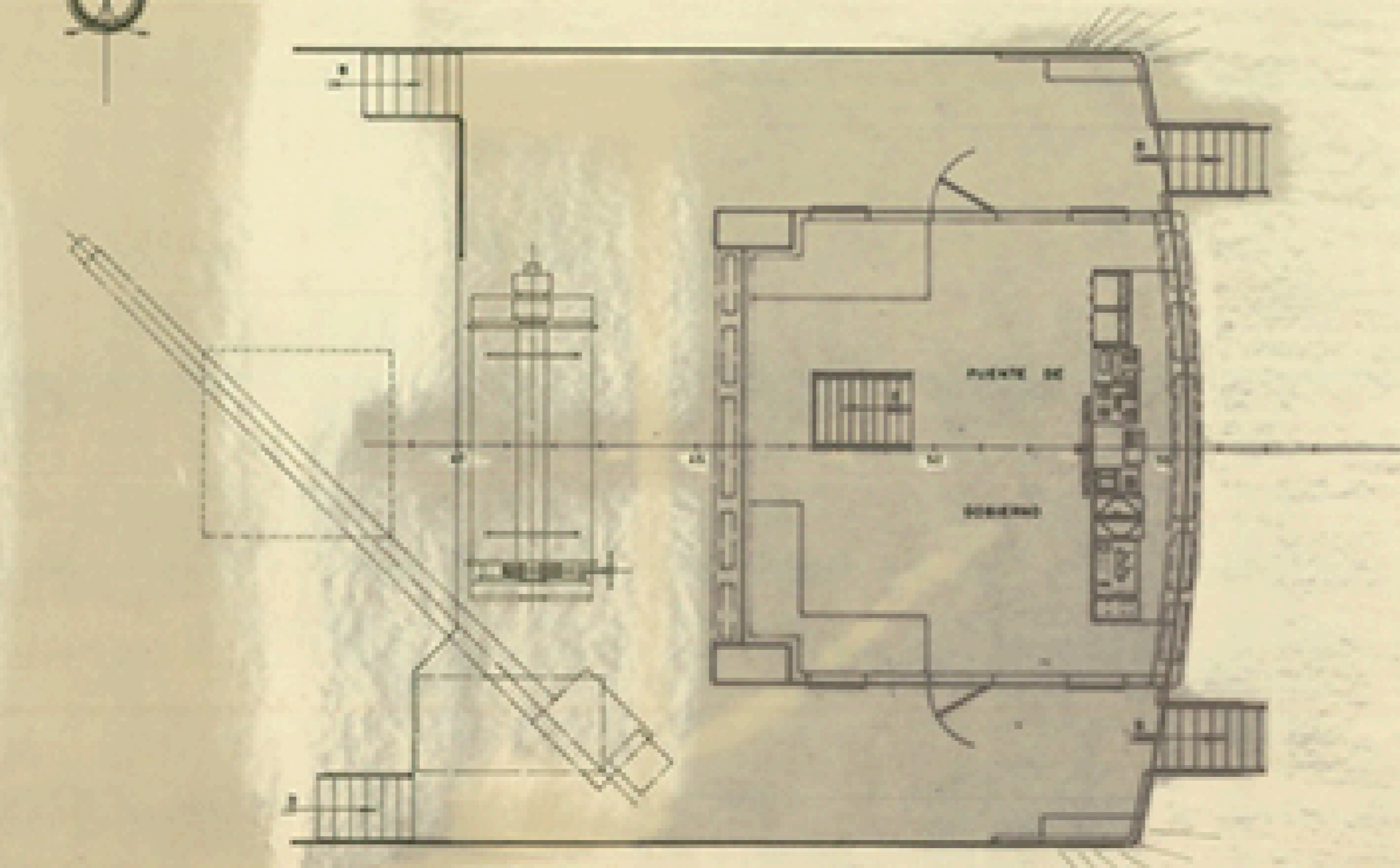
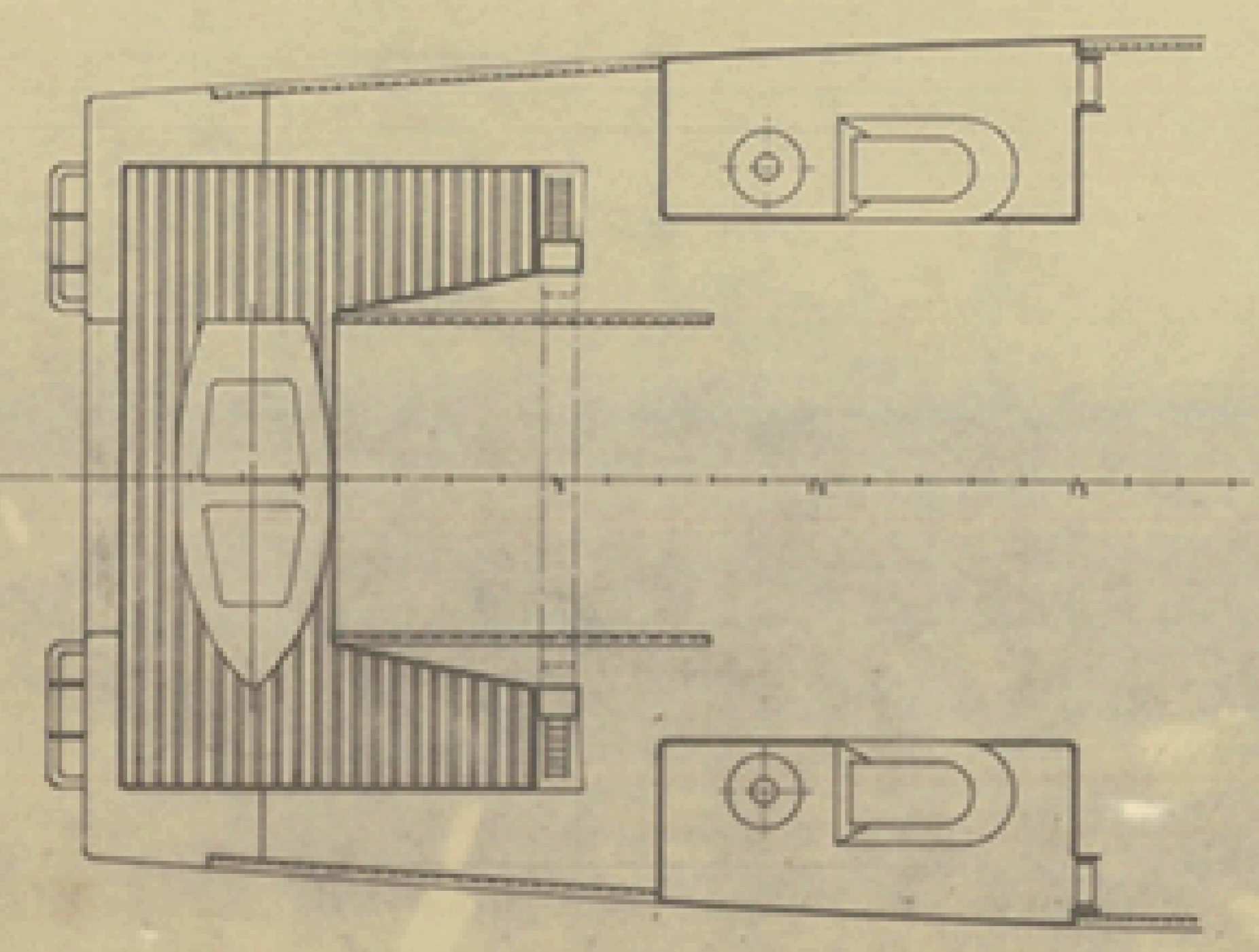

| | | | | |
|---|--|----------------------|--------------|--------------------|
| TECNOR OFICINA TÉCNICA INDUSTRIAL Y NAVAL (INGENIEROS CONSULTORES) | | | | |
| PROYECTO N° 1/0799 | MOTOPESQUERO TIPO T-A 32,5 AP | | | DESTINO |
| PLANO N° 01004 | | | | |
| REVISIÓN | | | | |
| ESCALA 1:50 | DISPOSICIÓN GENERAL | | | |
| N° DE HOJAS 3 | DESARROLLADO PROYECTADO | NOMBRE C. C. Lago | EL INGENIERO | FECHA NOV. 1980 |
| HOJA N° 1 | ELABORADO COMPROBADO | | | LA EMPRESA |
| <small> V. E. C. N. S. S. SE RESERVA EL DERECHO DE PROPIEDAD DE TODA DOCUMENTACIÓN PRESENTADA EN ESTE PROYECTO Y EXPONE A TENERLA SIN SU PRECISO ALICUOTACIÓN </small> | | | | |