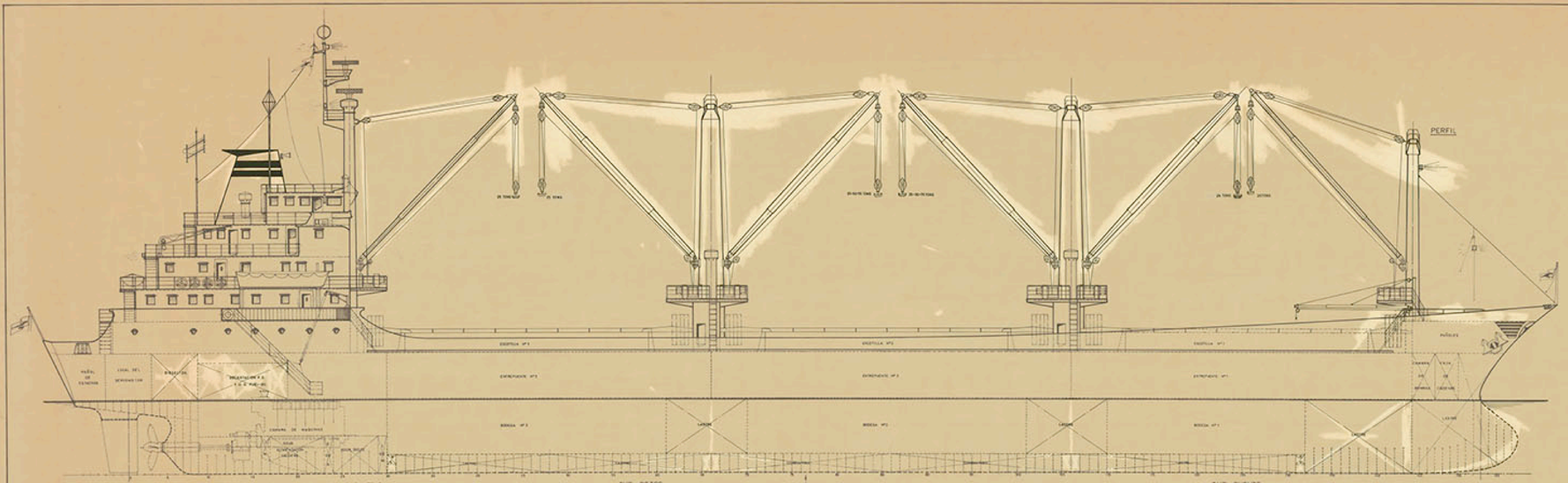

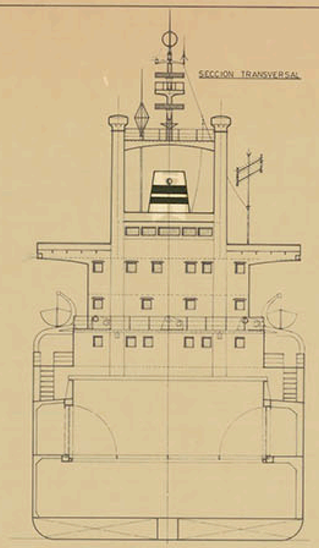

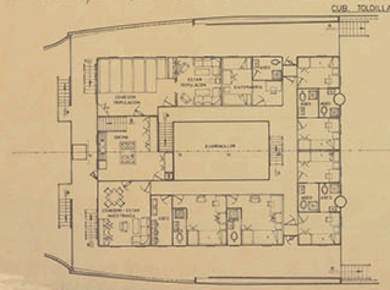

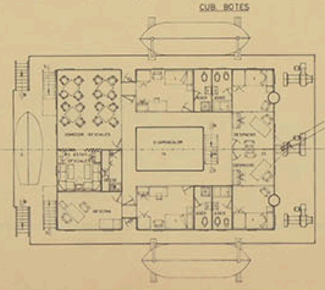

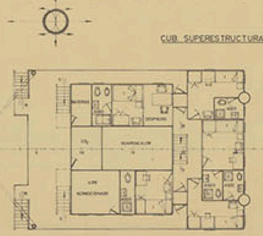

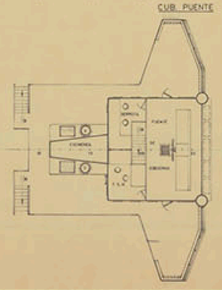

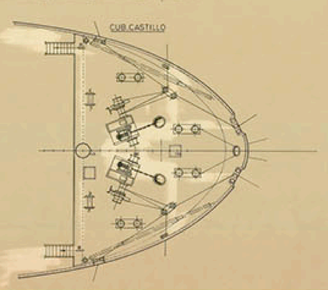

CARACTERISTICAS PRINCIPALES

ESLORA TOTAL	172,53 MTS
" DE REGISTRO	171,90 "
" ENTRE PERPENDICULARES	158,00 "
MANGA DE TRAZADO	19,50 "
PUNTAL A LA CUB. SHELTER	8,60 "
" " " PRINCIPAL	5,70 "
CALADO, SHELTER ABIERTO	5,80 "
" " CERRADO	5,60 "

TECNOR OFICINA TECNICA INDUSTRIAL Y NAVAL (INGENIEROS CONSULTORES)

PROYECTO Nº 1/0830 / PLANO Nº 0.7004 / REVISION	BUQUE DE CARGA MULTIPURPOSE DE 5000/7000TPM			DESTINO
ESCALA 1:100	DISPOSICION GENERAL			
Nº DE HOJAS 2 / HOJA Nº 1	DESARROLLO	NOMBRE	EL INGENIERO	FECHA
	PROYECTADO			S.A. CONLINA
	DIBUJADO	F. Marañón		AGOSTO 1982
	CALCULADO			
	COMPROBADO			

S E R E N O S : SE RESERVA EL DERECHO DE PROPIEDAD DE ESTA DOCUMENTACION PROHIBIENDOSE SU REPRODUCCION Y EXPRESA PROHIBICION DE SU PUESTA AL CONOCIMIENTO

ARCHIVO DOCUMENTAL · FUNDACIÓN EXPONAV