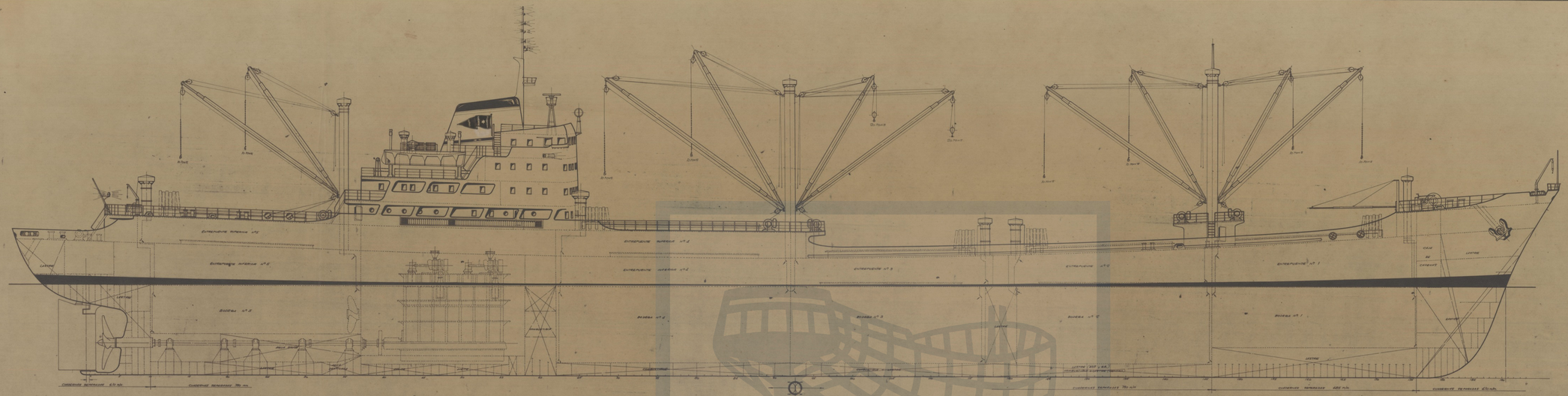

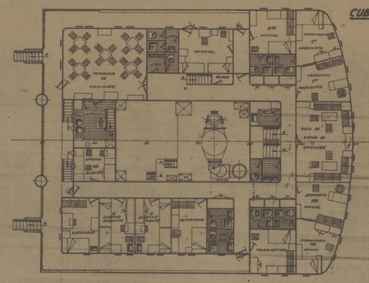

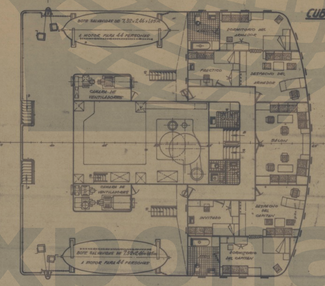

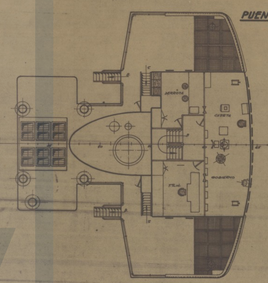

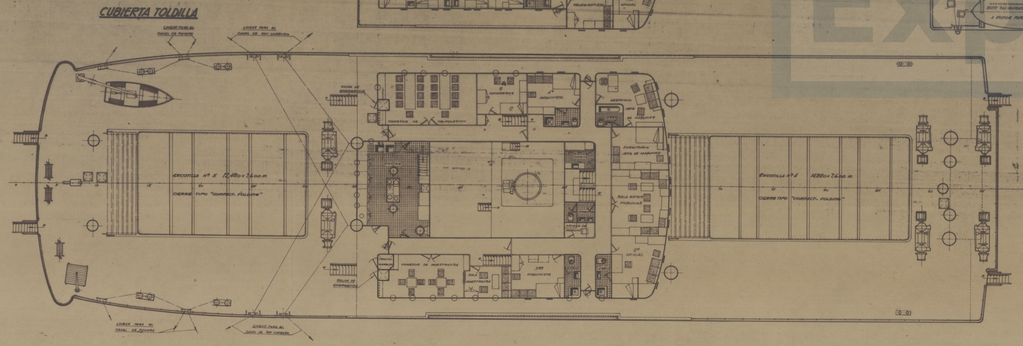

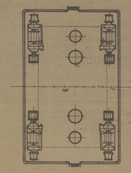

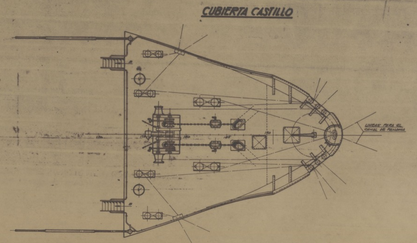

CARACTERISTICAS

ESLORA TOTAL	156,40 mts
ESLORA ENTRE PERPENDICULARES	138,00 "
MANGA DE TRAZADO	20,00 "
PUNTAL DE TRAZADO A CUB. SUPERIOR	12,00 "
PUNTAL DE TRAZADO A CUB. INFERIOR	8,00 "
PESO MUERTO (EN CONDICIONES DE MARCA DE VERANO)	11000 Tons
CALADO CORRESPONDIENTE (EN AGUA DULCE DE VERANO)	8,82 mts
PESO MUERTO (EN CONDICIONES DE MARCA DE INVIERNO)	9447 Tons
CALADO CORRESPONDIENTE (EN AGUA DULCE DE INVIERNO)	8,57 mts
TONELAJE BRUTO (SEGUN CERTIFICADO ADMITIDO)	6979,13 Tons
TONELAJE NETO (SEGUN CERTIFICADO ADMITIDO)	4196,18 Tons
CAPACIDAD TOTAL DE BODEGAS (GRANEL)	17916,70 m³
CAPACIDAD DE AGUA DULCE	145,12 m³
CAPACIDAD DE FUEL-OIL	1186,12 m³
CAPACIDAD DE DIESEL-OIL	162,15 m³
CAPACIDAD DE LASTRE (INCLUYENDO T.DE PQ. Y LASTRE)	3882,12 m³
CAPACIDAD DE ACEITE LUBRICACION	74,4 m³
PERMANENTE	7000 BHP
PROPULSOR AL REMOLQUE (SEGUN CERTIFICADO CORRESPONDIENTE)	16,5 nudos

DIBUJADO	FECHA 25-9-1967	COTA SEGUNDA Nº	ASTIMAR
REVISADO	ESCALA NC-202	ESCALA 1:100	
COMPROBADO			PLANO AR-1180/61
Nº DE			HOJA Nº 1 / DE 2
Comprobado por:			REGISTRO Nº
con fecha:			DISPOSICION GENERAL

Expomar