

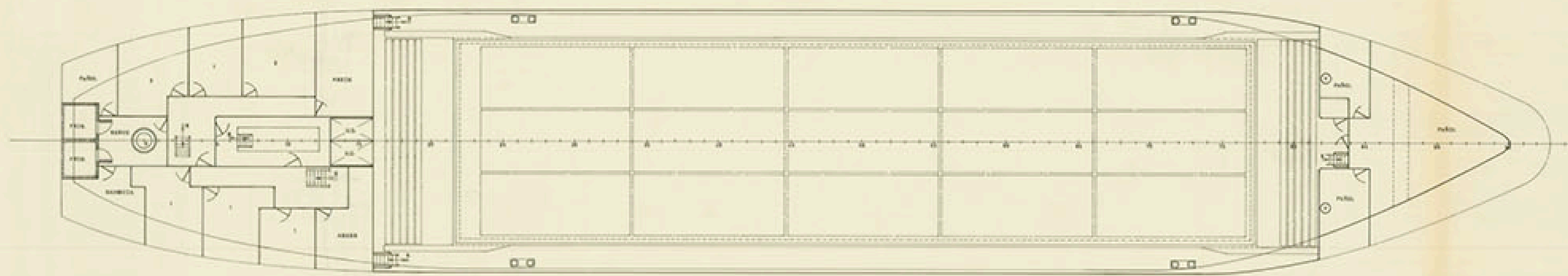

CUB. PRINCIPAL

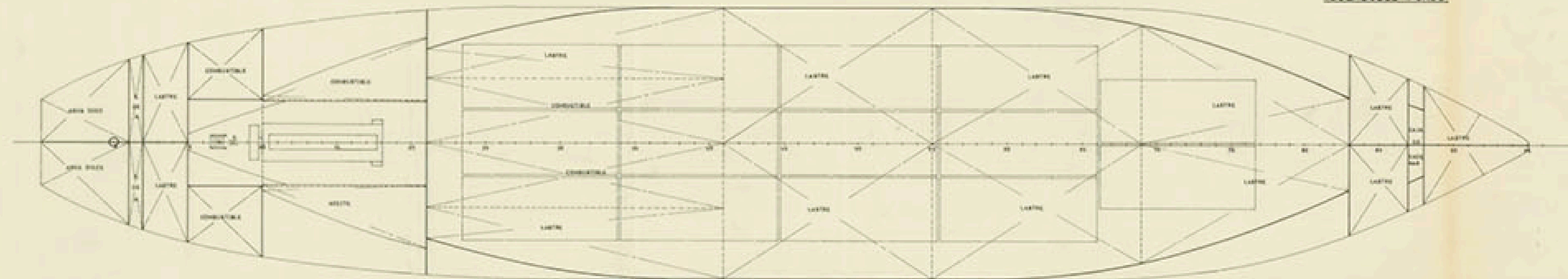

CUB. DOBLE FONDO



**CARACTERÍSTICAS PRINCIPALES.**

ESLORA TOTAL.....	81.90 m
- DE REGISTRO.....	58.50 "
- ENTRE PERPENDICULARES.....	53.10 "
MANGA DE TRAZADO.....	18.50 "
PUNAL DE TRAZADO.....	4.30 "
CALADO MEDIO DE TRAZADO.....	4.50 "

<b>TECNOR</b> OFICINA TÉCNICA INDUSTRIAL Y NAVAL			
PROYECTO N° 110281	<b>BUQUE PORTA CONTAINERS TIPO T-A53</b>		DESTINO
PLANO N° 04006	<b>DISPOSICIÓN GENERAL</b>		
ESCALA 1:75			
Nº DE HOJA 3	ENCARGADO	FECHA	
HOJA N° 2	ELABORADO		LA BARRERA
	REVISADO		MAYO 1970