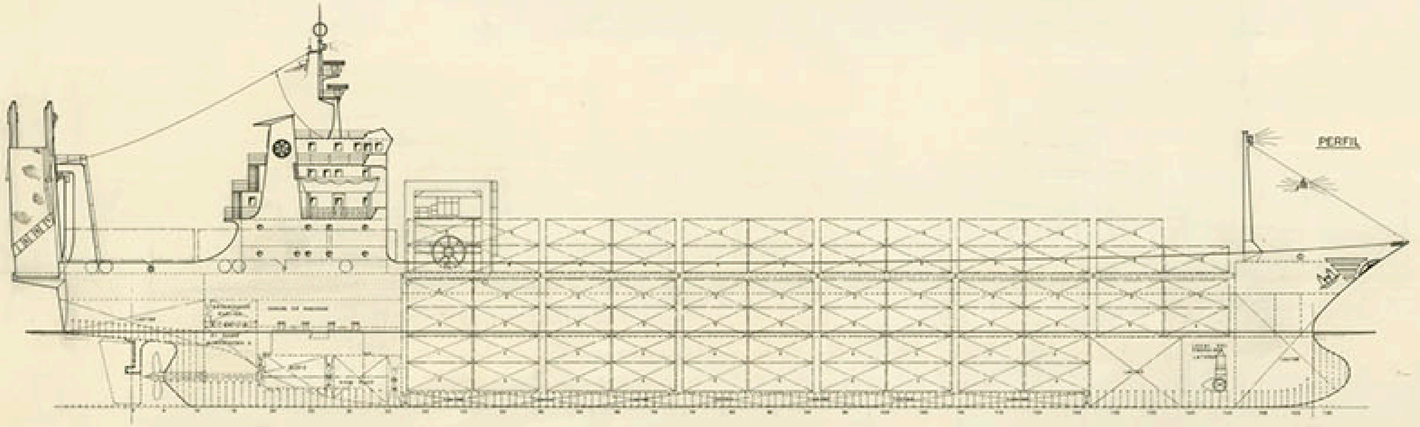

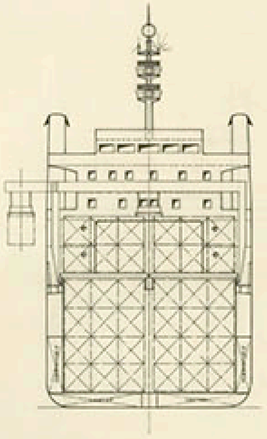

CUB. SUPERESTRUCTURA 1º

CUB. SUPERESTRUCTURA 2º

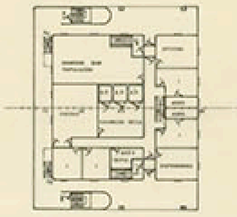

CUB. BOTES

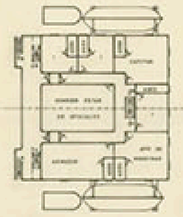

CUB. PUENTE

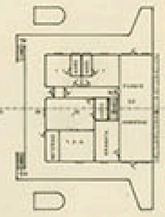

CUB. TOLDILLA Y CASTILLO

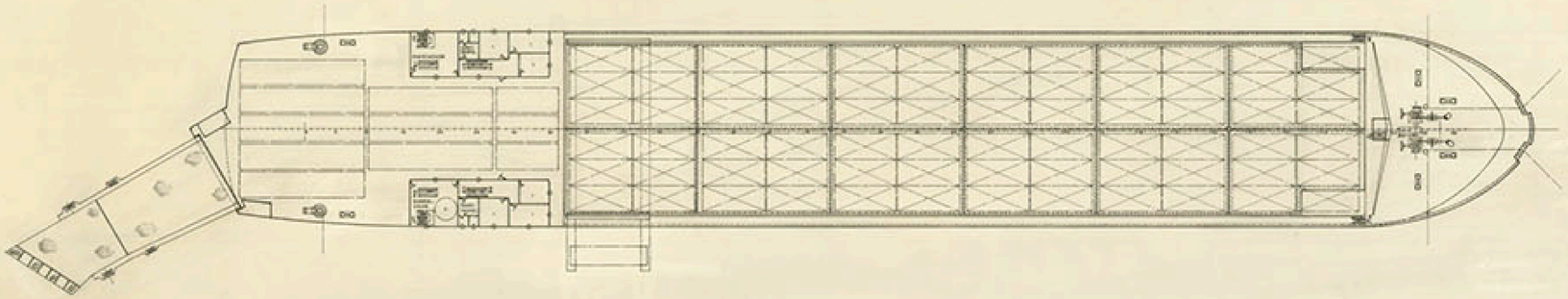

30 PLATAFORMAS DE 12 MTS.	38
" " 6 "	3
CONTAINERS EN BODEGA	235

CARACTERISTICAS PRINCIPALES

ESLORA TOTAL	126,00 MTS.	
" DE REGISTRO	113,00 "	
" ENTRE PERPENDICULARES	110,00 "	
MANGA DE TRAZADO	19,00	
PUNTAL A LA CUB. PRINCIPAL	10,60	
CALADO DE TRAZADO	7,00	
CAPACIDADES		
RECONTAINERS EN CUB. PRINCIPAL	138	TOTAL
" " BODEGA	235	3%
PLATAFORMAS DE 12 MTS.	8	
" " 6 MTS.	3	
COMBUSTIBLE	1200 M³	
AGUA DE LASTRE	2250 "	
" DULCE	120 "	
ACEITE	50 "	
POTENCIA	8800 BHP	
VELOCIDAD	17 NUDOS	
AUTONOMIA	10000 MILLAS	
PESO MUERTO	7000 TONS	

TECNOR OFICINA TECNICA INDUSTRIAL Y NAVAL

PROYECTO Nº 1/0472	PORTACONTAINERS	DESTINO
PLANO Nº 0/004	ROLL-ON/ROLL-OFF TIPO T-A110	
SUCESOR	DISPOSICION GENERAL	
ESCALA 1:200		
Nº DE HOJAS 2		FECHA
HOJA Nº 1		LA CORUÑA JULIO 1972

TECNOR SE RESERVA EL DERECHO DE PROPIEDAD DE ESTA DOCUMENTACION, PROHIBIENDO SU REPRODUCCION O ENTREGA A TERCEROS SIN SU PREVIA AUTORIZACION.

ARCHIVO DOCUMENTAL · FUNDACIÓN EXPONAV ·