

CUB. PRINCIPAL

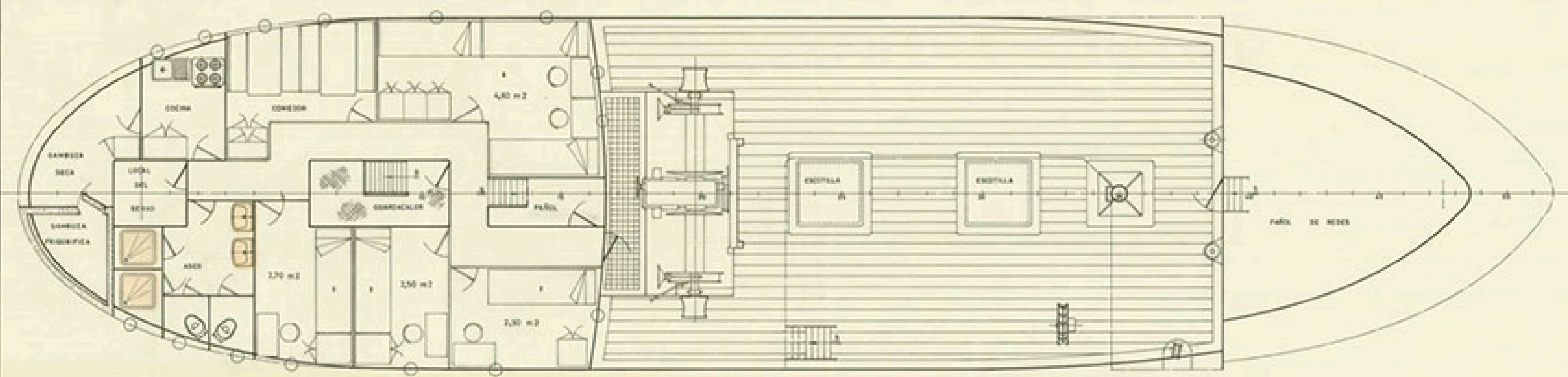

DOBLE FONDO

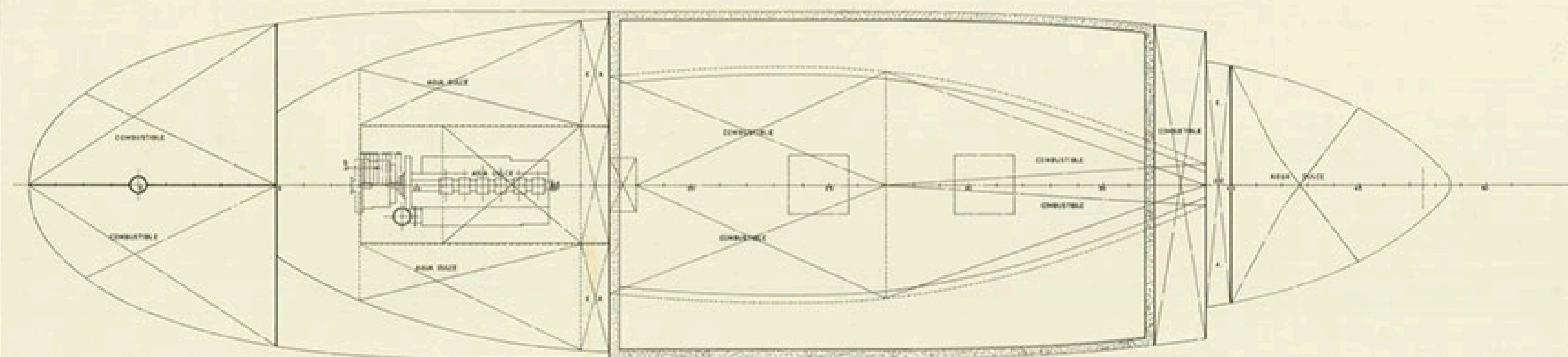

CARACTERISTICAS PRINCIPALES

ESLORA TOTAL	28.00 MTS
- DE REGISTRO	23.75 "
- ENTRE PERPENDICULARES	23.00 "
MANGA DE TRAZADO	6.40 "
PUNTALE	3.30 "
CALADO MEDIO DE TRAZADO	3.05 "

TECNOR OFICINA TECNICA INDUSTRIAL Y NAVAL				
INGENIEROS CONSULTORES				
PROYECTO N°	MOTOPESQUERO			DESTINO
PLANO N°	T-28			
ESCALA	DISPOSICION GENERAL			
N° DE HOJAS	DETALLE	NUMERO	DE HOJAS	FECHA
2	PROYECTO			
HOJA N°	ENCUADRE	J.C. León		LA COBIÑA
2	CONSTRUCCION			MARZO 1985

TECNOR, S.L. SE RESERVA EL DERECHO DE PROPIEDAD DE ESTA DOCUMENTACION PROHIBIENDOSE SU REPRODUCCION O ENTREGA A TERCEROS SIN SU PREVIA AUTORIZACION.