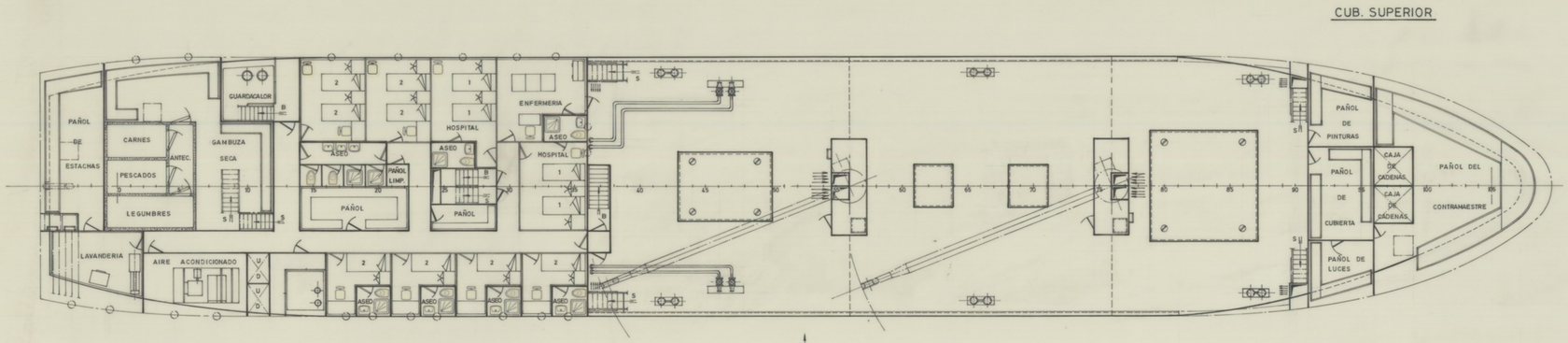

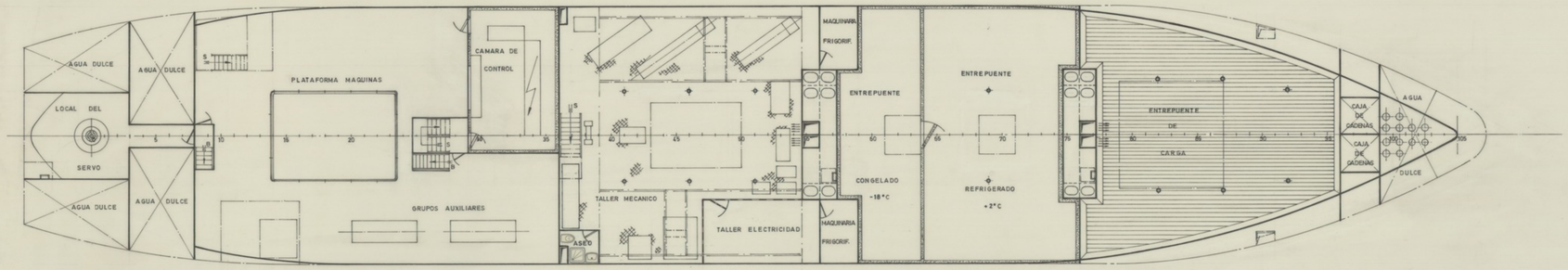

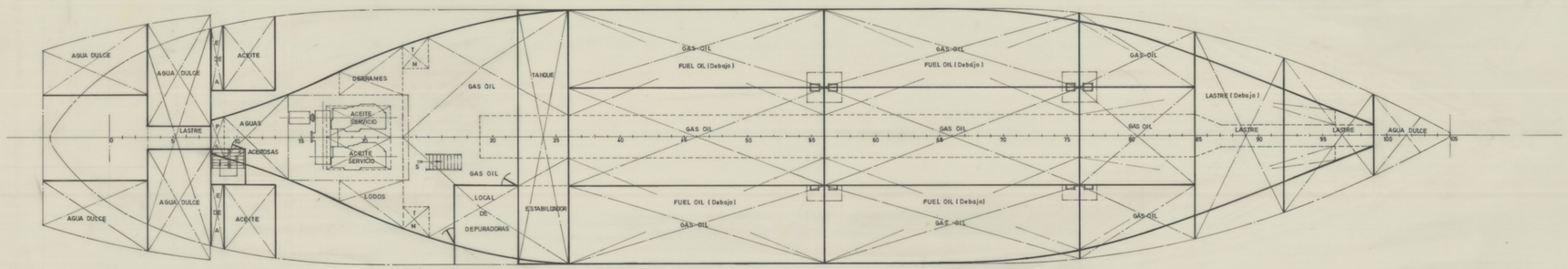

CARACTERISTICAS PRINCIPALES

ESLORA TOTAL	69,50 MTS.
" ENTRE PERPENDICULARES	63,00 "
PUNTAL A LA CUB. PRINCIPAL	5,10 "
" - - - SUPERIOR	7,60 "
MANGA DE TRAZADO	12,00 "
CALADO MEDIO DE TRAZADO	5,05 "

TECNOR S.L. OFICINA TECNICA INDUSTRIAL Y NAVAL (INGENIEROS CONSULTORES)

PROYECTO Nº 1/1205	BUQUE DE APOYO Y SUMINISTRO A LA FLOTA PESQUERA			DESTINO
PLANO Nº 0/004				
REVISION	DISPOSICION GENERAL			
ESCALA 1:100				
Nº DE HOJAS 2	DESARROLLO	NOMBRE	EL INGENIERO	FECHA
	PROYECTADO			LA CORUÑA
HOJA Nº 2	DIBUJADO	Julio José Carrera		JULIO 1986
	CALCADO			
	COMPROBADO			

TECNOR, S. L. SE RESERVA EL DERECHO DE PROPIEDAD DE ESTA DOCUMENTACION PROHIBIENDOSE SU REPRODUCCION O ENTREGA A TERCEROS SIN SU PREVIA AUTORIZACION.

ARCHIVO DOCUMENTAL · FUNDACIÓN EXPONAV