

**NOTA :**

PARA NOMENCLATURA VERI HOJA Nº 1

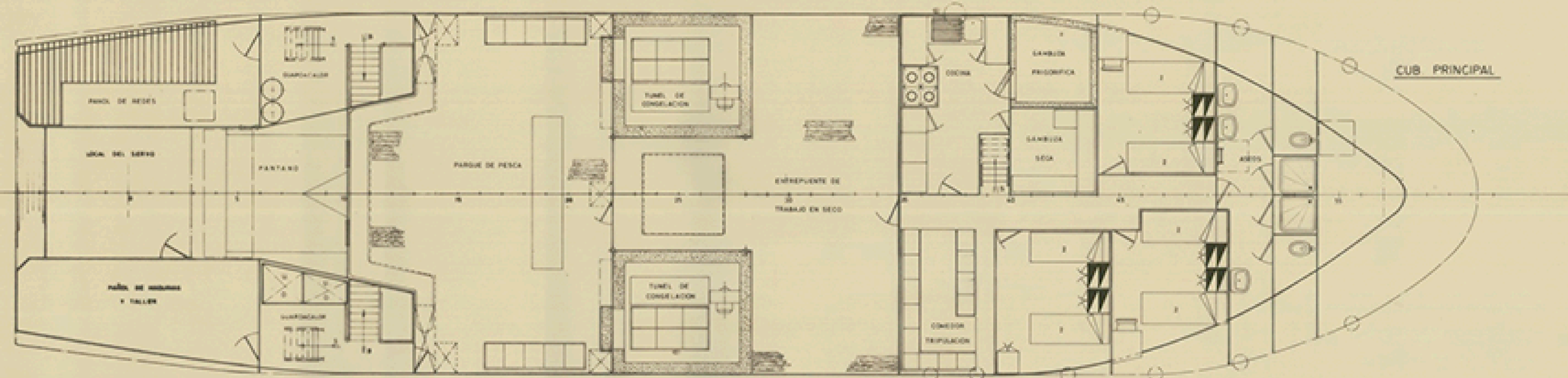

**CARACTERÍSTICAS PRINCIPALES**

ESTADA TOTAL	30,00 mts
- DE REGISTRO	31,00 "
- ENTRE PERPENDICULARES	38,50 "
MANGA DE TRAZADO	8,30 "
PUNTA A LA CUB PRINCIPAL	1,30 "
- SUPERIOR	5,05 "
CALADO MEDIO DE TRAZADO	3,45 "

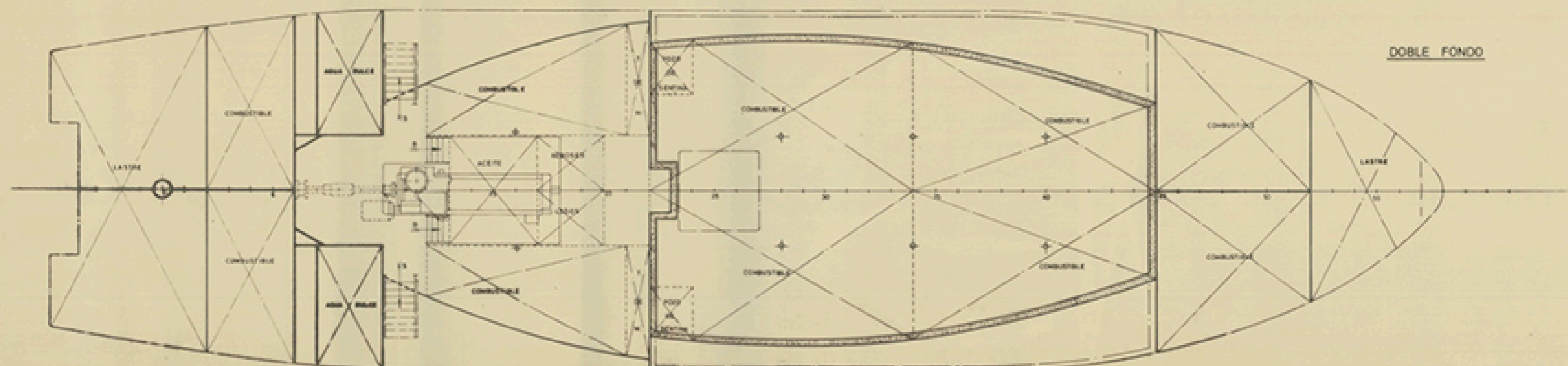

<b>TECNOR</b> OFICINA TÉCNICA INDUSTRIAL Y NAVAL (CONSTRUCIONES COMBUSTIBLES)			
NÚMERO 1/1430	MOTOPESQUERO ARRASTRERO CONGELADOR TTF-34		DESTINO C/42 DE
PLAZO Nº 0/518	DISPOSICIÓN DE ELEMENTOS DE SALVAMENTO		F.N. DE MARIN
ESCALA 1:50			
Nº DE HOJA 2	INDICADOR CONGELADOR	NOMBRE C/42	FECHA DICIEMBRE 1955
HOJA Nº 2	CONSTRUIDOR CONSTRUIDOR	REVISOR CONSTRUIDOR	LA CORONA

TECNOR, S. L. SE RESERVA EL DERECHO DE PROPRIEDAD DE TODAS LAS INVENCIÓNES PATENTADAS Y NO PATENTADAS Y TODAS LAS INVENCIÓNES QUE SEAN HECHAS POR EL PERSONAL EMPLEADO EN SU INTERÉS O PARA EL INTERÉS DE SU EMPRESA.