

**CARACTERÍSTICAS PRINCIPALES**

ESLORA TOTAL	30,00 mts
• DE REGISTRO	31,50 "
• ENTRE PERPENDICULARES	28,50 "
MANGA DE TRAZADO	8,30 "
PUNTA A LA CUB. PRINCIPAL	3,50 "
• • • SUPERIOR	5,00 "
CALADO MEDIO DE TRAZADO	3,45 "

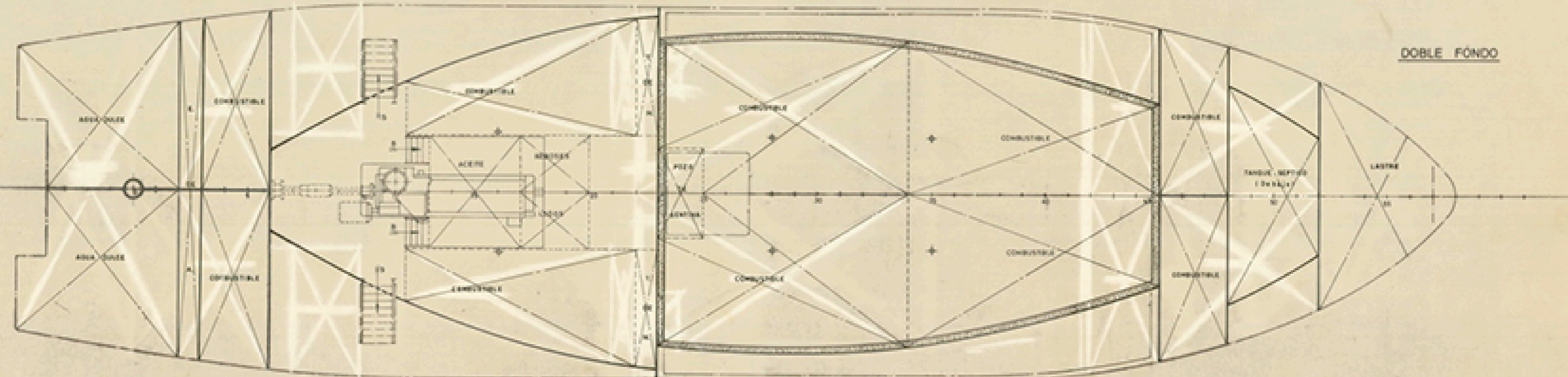

<b>TECNOR</b> OFICINA TÉCNICA INDUSTRIAL Y NAVAL (INGENIEROS CONSULTORES)			
PROYECTO N° 1/1485	M/P AL FRESCO TTW-34		DESTINO
PLANO N° 0/004			
DISPOSICIÓN GENERAL			
ESCALA 1:150	PROYECTADO	REVISADO	FECHA
N° DE HOJAS 2	PROYECTADO	E. FLORES	LA OCHOVA
HOJA N° 2	ELABORADO		ABRIL 1959

TECNOR, S. L. se reserva el derecho de propiedad de esta documentación perteneciente a sus clientes y a sus socios, a quienes se les presta a título de préstamo.